

Projekat kupatila

KUPAC

Akvabutik _ Bulevar Oslobođenja 43

MOB : 062/223583

MAIL : cedomir@akvabutik.com

ACCOUNT : Čedomir Čonkić

PROJEKTANTI

Jovana Stojković M.Arch. | Vesna Trbić M.Arch.

063/501026 | 064/0049389

jovana.stojkovic.arh@gmail.com | trbicvesna@gmail.com

Sadržaj

01	3D prikaz
02	3D prikaz
03	3D Prikaz
04	Postojeće stanje
05	Novoprojektovano rešenje
06	Zidanje
07	Izgled A
08	Izgled B
09	Izgled C
10	Izgled D
11	Vodovod
12	Kanalizacija
13	Rasveta
14	Elektrika
15 - 19	Slog keramike
20	Specifikacija keramike





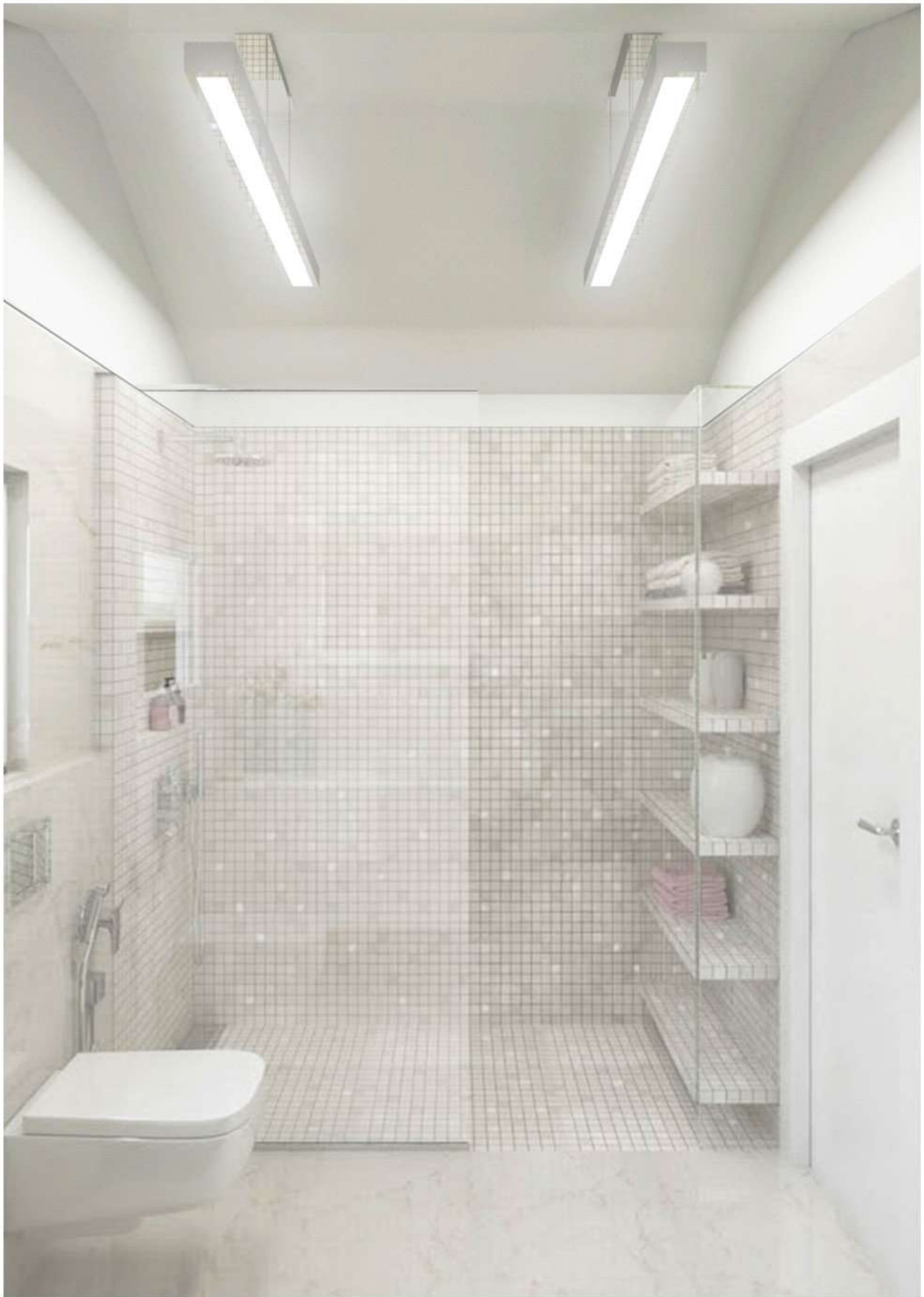

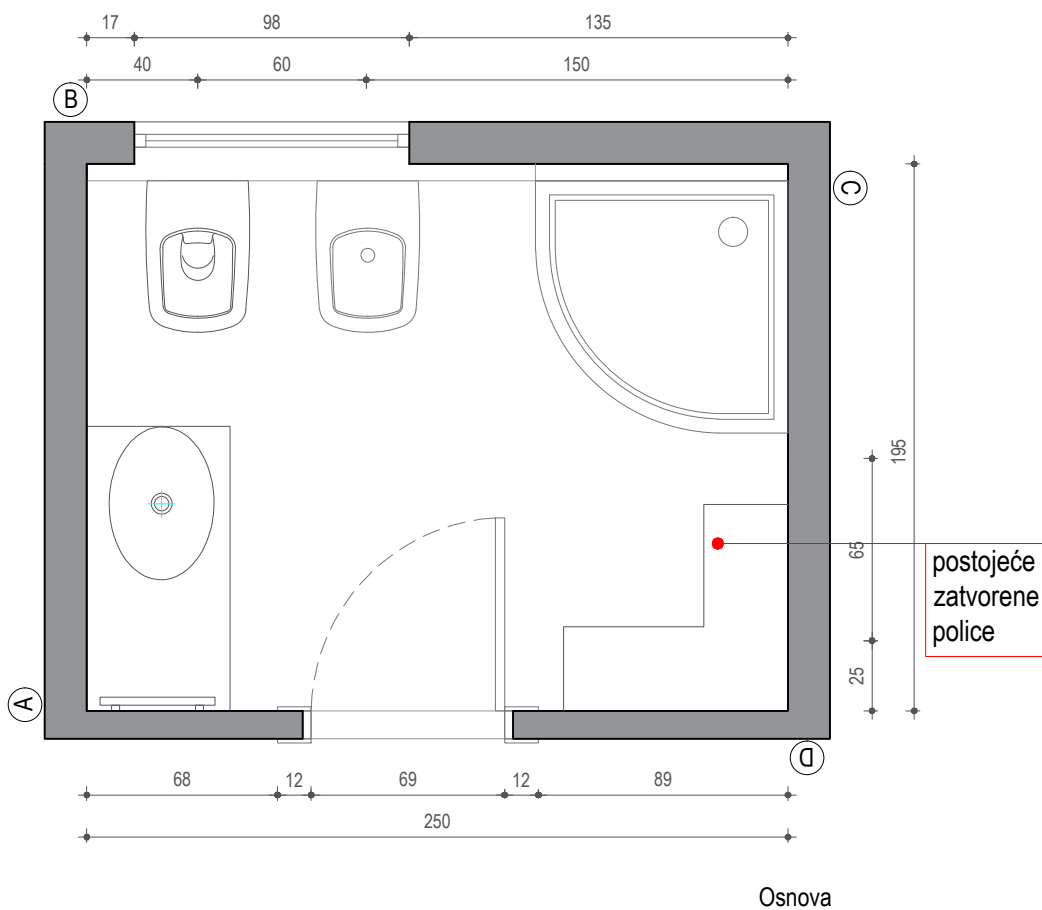

Osnova | Postojeće stanje | 04

Napomena : Mere su date u odnosu na završnu obradu zidova i poda. Sve mere proveriti na licu mesta. Autori projekta ne preuzimaju odgovornost u slučaju neslaganja mera. Ukoliko postoje odstupanja kontaktirati arhitektu i pitati za savet. U ovom slučaju radovi se ne smeju nastavljati bez konsultacija.

Projekat kupatila 4 m² Projektanti: M. Arch. Vesna Trbić i M. Arch. Jovana Stojković

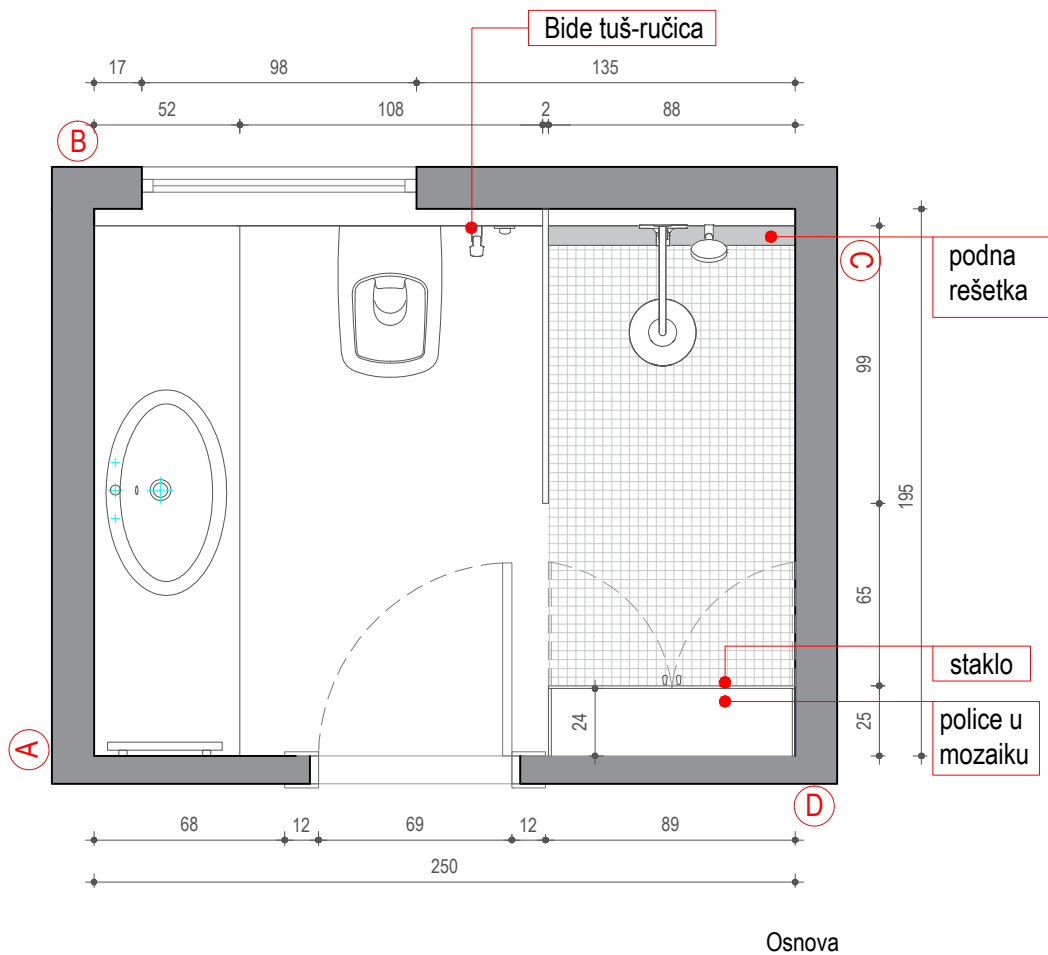

Osnova | **05**
 Novoprojektovano rešenje

Napomena : Mere su date u odnosu na završnu obradu zidova i poda. Sve mere proveriti na licu mesta. Autori projekta ne preuzimaju odgovornost u slučaju neslaganja mera. Ukoliko postoje odstupanja kontaktirati arhitektu i pitati za savet. U ovom slučaju radovi se ne smeju nastavljati bez konsultacija.

Projekat kupatila 4 m² Projektanti: M. Arch. Vesna Trbić i M. Arch. Jovana Stojković

- Izjednačiti zid sa debljinom geberita
- Ostaviti prostor za nišu (Pogledati izgled zida B)

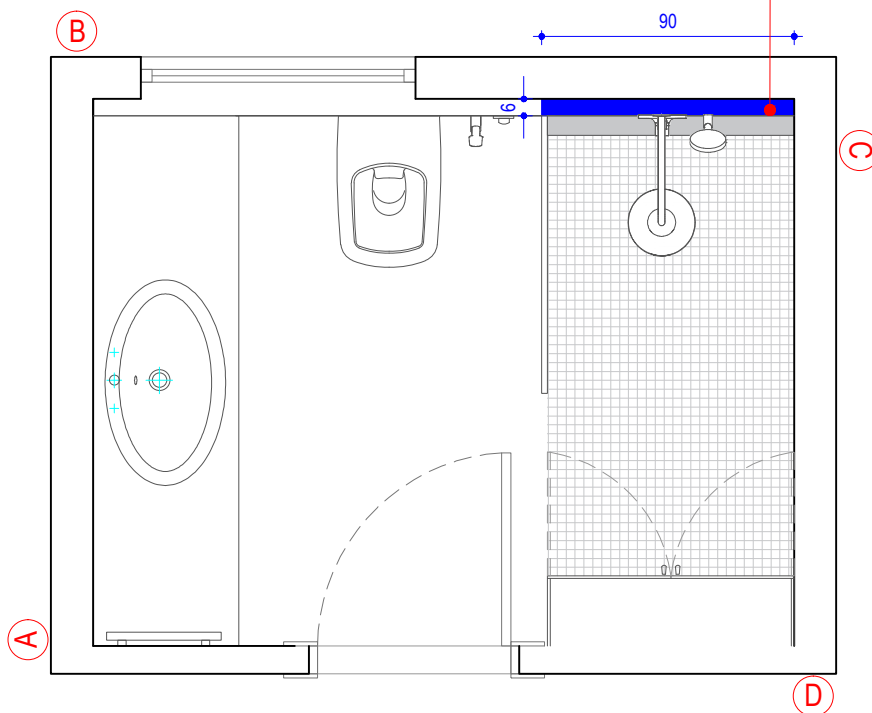

Osnova

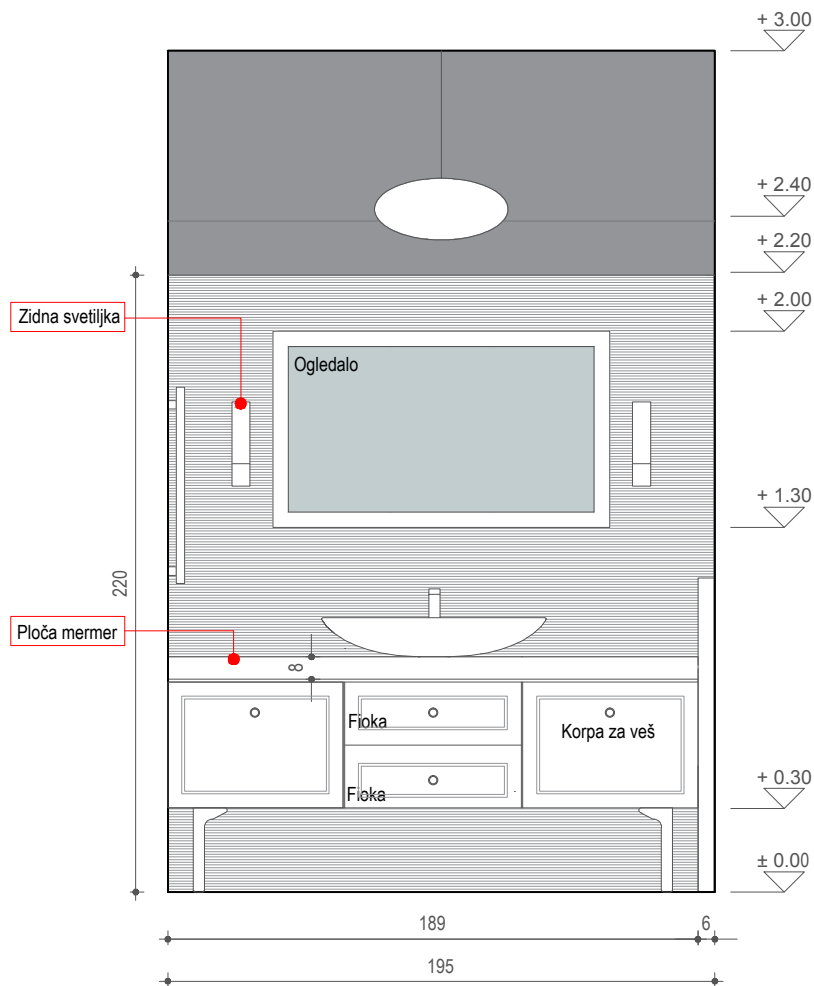

Izgled A

Izgled A | 07

Novoprojektovano rešenje

Napomena : Mere su date u odnosu na završnu obradu zidova i poda. Sve mere proveriti na licu mesta. Autori projekta ne preuzimaju odgovornost u slučaju neslaganja mera. Ukoliko postoje odstupanja kontaktirati arhitektu i pitati za savet. U ovom slučaju radovi se ne smeju nastavljati bez konsultacija.

Projekat kupatila 4 m² Projektanti: M. Arch. Vesna Trbić i M. Arch. Jovana Stojković

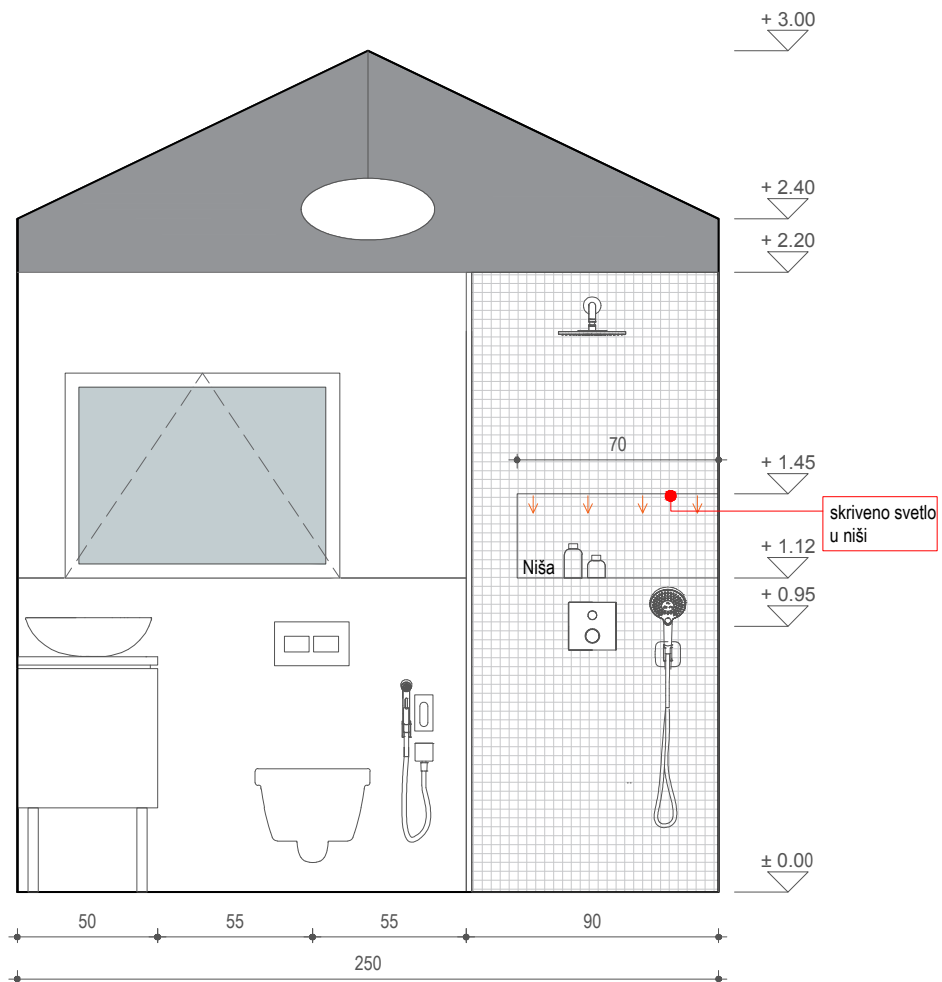

Izgled B

Izgled B | 08

Novoprojektovano rešenje

Napomena : Mere su date u odnosu na završnu obradu zidova i poda. Sve mere proveriti na licu mesta. Autori projekta ne preuzimaju odgovornost u slučaju neslaganja mera. Ukoliko postoje odstupanja kontaktirati arhitektu i pitati za savet. U ovom slučaju radovi se ne smeju nastavljati bez konsultacija.

Projekat kupatila 4 m² Projektanti: M. Arch. Vesna Trbić i M. Arch. Jovana Stojković

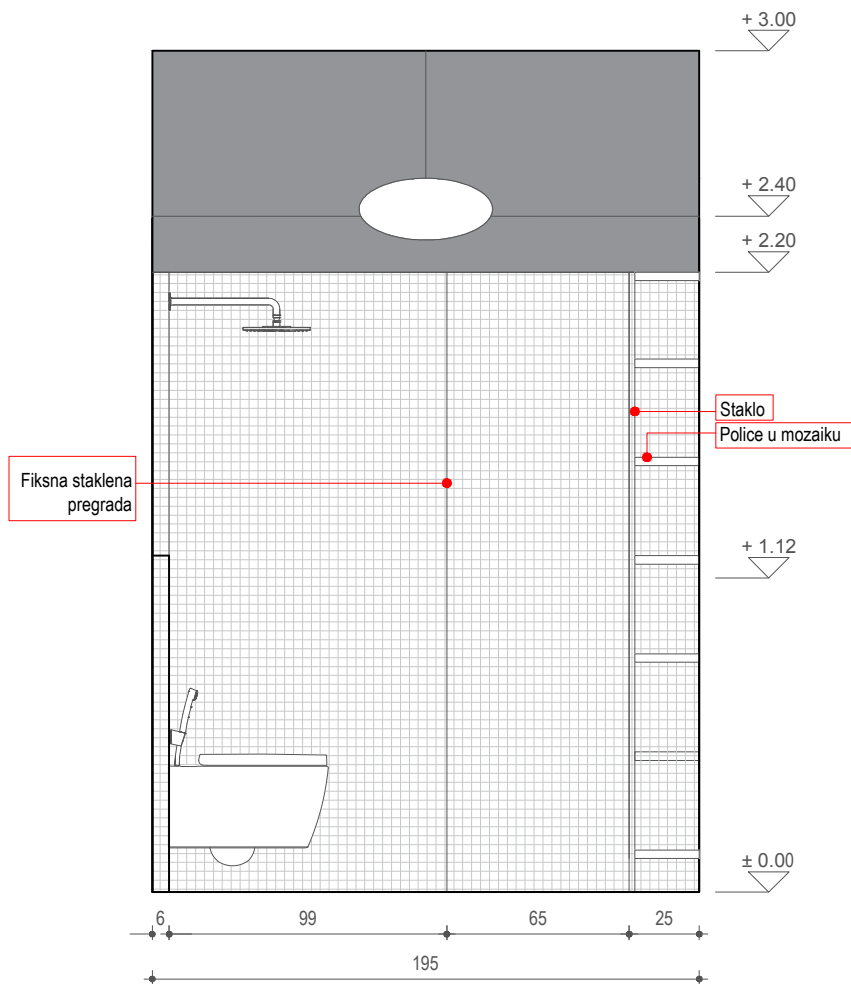

Izgled C

Izgled C | **09**
 Novoprojektovano rešenje

Napomena : Mere su date u odnosu na završnu obradu zidova i poda. Sve mere proveriti na licu mesta. Autori projekta ne preuzimaju odgovornost u slučaju neslaganja mera. Ukoliko postoje odstupanja kontaktirati arhitektu i pitati za savet. U ovom slučaju radovi se ne smeju nastavljati bez konsultacija.
 Projekat kupatila 4 m² Projektanti: M. Arch. Vesna Trbić i M. Arch. Jovana Stojković

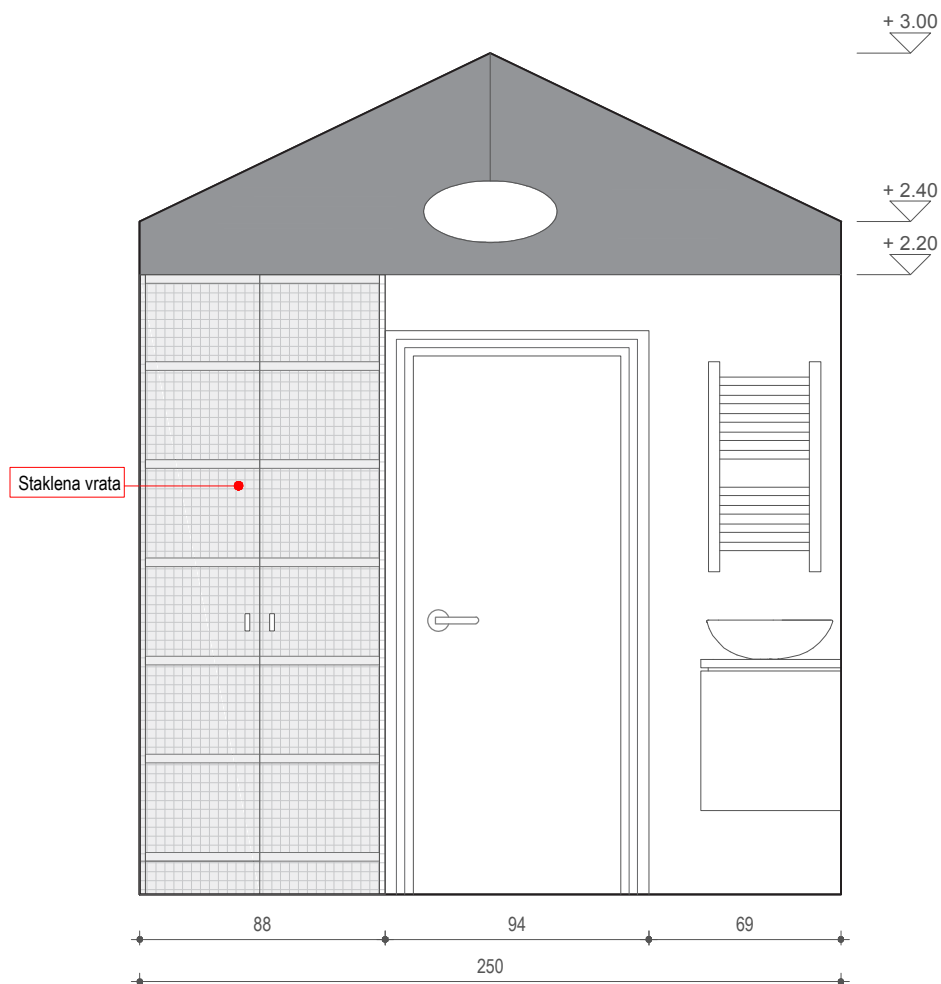

Izgled D

Izgled D | 10

Novoprojektovano rešenje

Napomena : Mere su date u odnosu na završnu obradu zidova i poda. Sve mere proveriti na licu mesta. Autori projekta ne preuzimaju odgovornost u slučaju neslaganja mera. Ukoliko postoje odstupanja kontaktirati arhitektu i pitati za savet. U ovom slučaju radovi se ne smeju nastavljati bez konsultacija.

Projekat kupatila 4 m² Projektanti: M. Arch. Vesna Trbić i M. Arch. Jovana Stojković

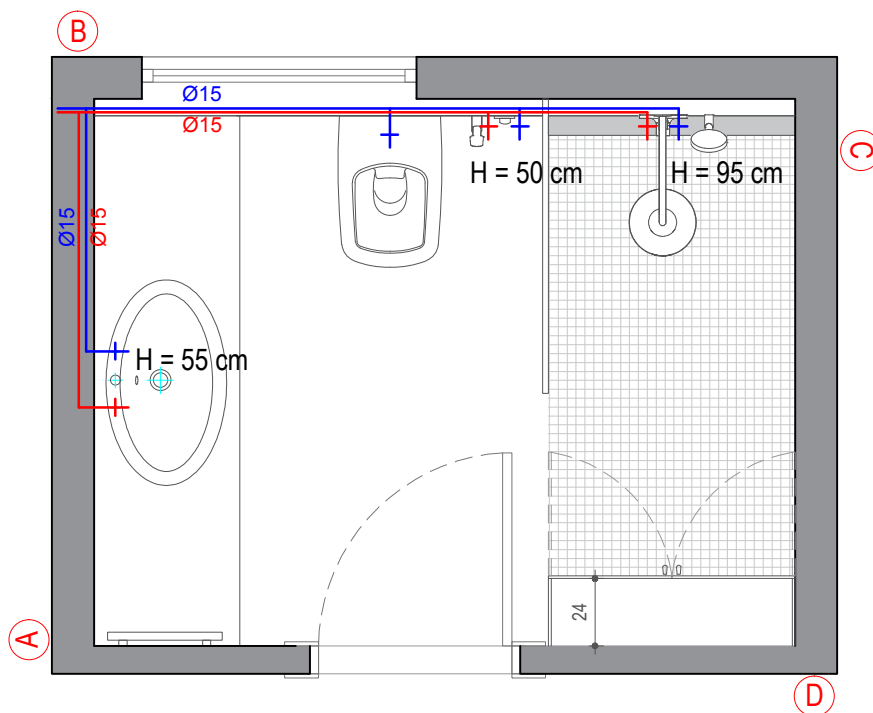

Osnova

Osnova | **11**
 Novoprojektovano rešenje

Napomena : Mere su date u odnosu na završnu obradu zidova i poda. Sve mere proveriti na licu mesta. Autori projekta ne preuzimaju odgovornost u slučaju neslaganja mera. Ukoliko postoje odstupanja kontaktirati arhitektu i pitati za savet. U ovom slučaju radovi se ne smeju nastavljati bez konsultacija.

Projekat kupatila 4 m² Projektanti: M. Arch. Vesna Trbić i M. Arch. Jovana Stojković

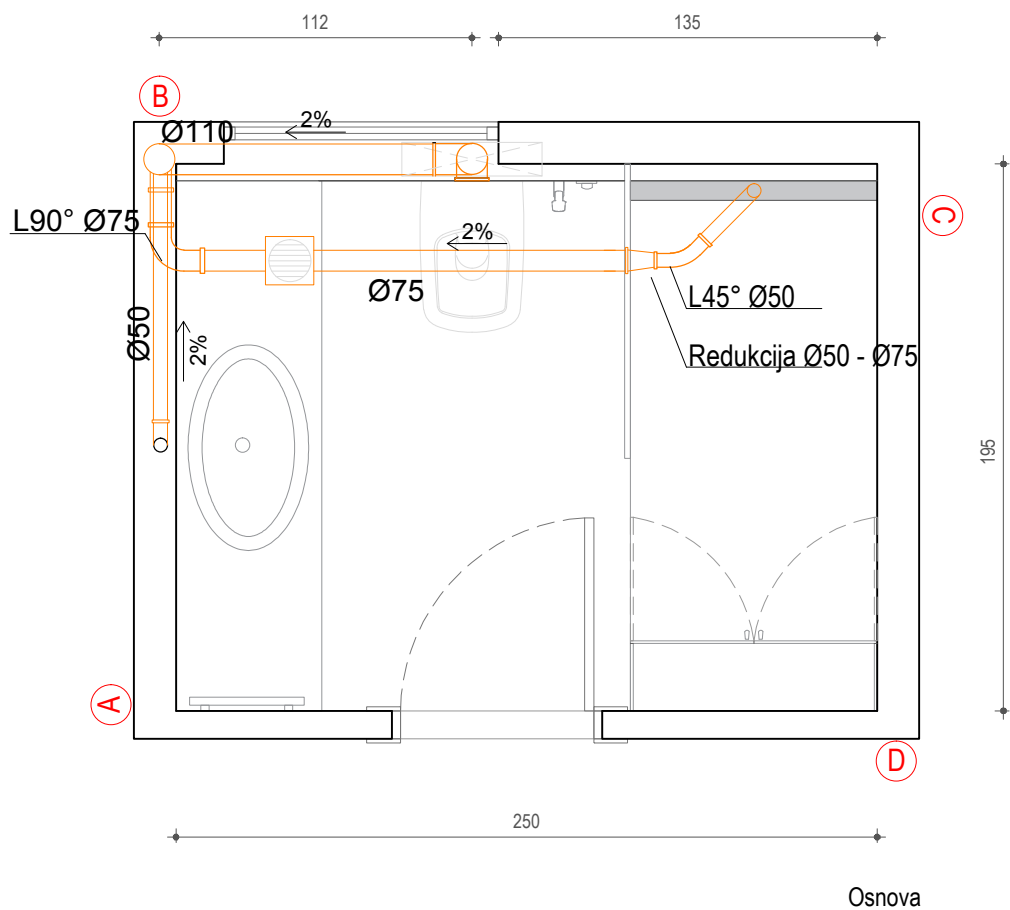

Osnova

Novoprojektovano rešenje | Osnova 12

Napomena : Mere su date u odnosu na završnu obradu zidova i poda. Sve mere proveriti na licu mesta. Autori projekta ne preuzimaju odgovornost u slučaju neslaganja mera. Ukoliko postoje odstupanja kontaktirati arhitektu i pitati za savet. U ovom slučaju radovi se ne smeju nastavljati bez konsultacija.

Projekat kupatila 4 m² Projektanti: M. Arch. Vesna Trbić i M. Arch. Jovana Stojković

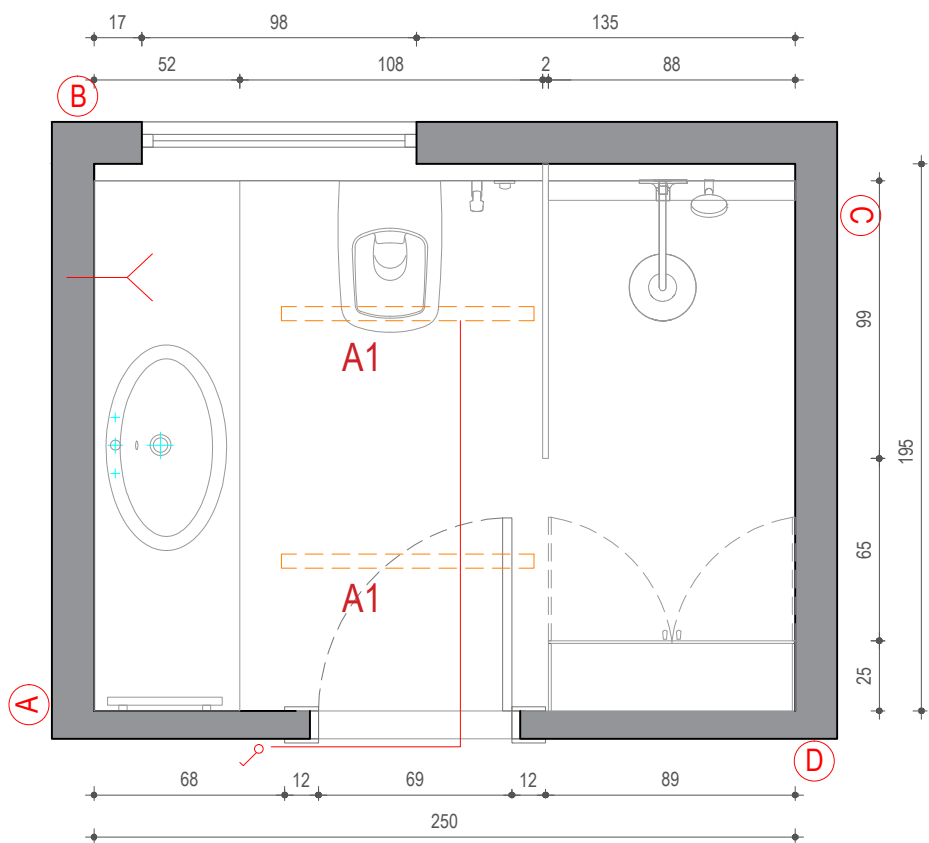

Osnova

Osnova | **13**
 Novoprojektovano rešenje

Napomena : Mere su date u odnosu na završnu obradu zidova i poda. Sve mere proveriti na licu mesta. Autori projekta ne preuzimaju odgovornost u slučaju neslaganja mera. Ukoliko postoje odstupanja kontaktirati arhitektu i pitati za savet. U ovom slučaju radovi se ne smeju nastavljati bez konsultacija.

Projekat kupatila 4 m² Projektanti: M. Arch. Vesna Trbić i M. Arch. Jovana Stojković

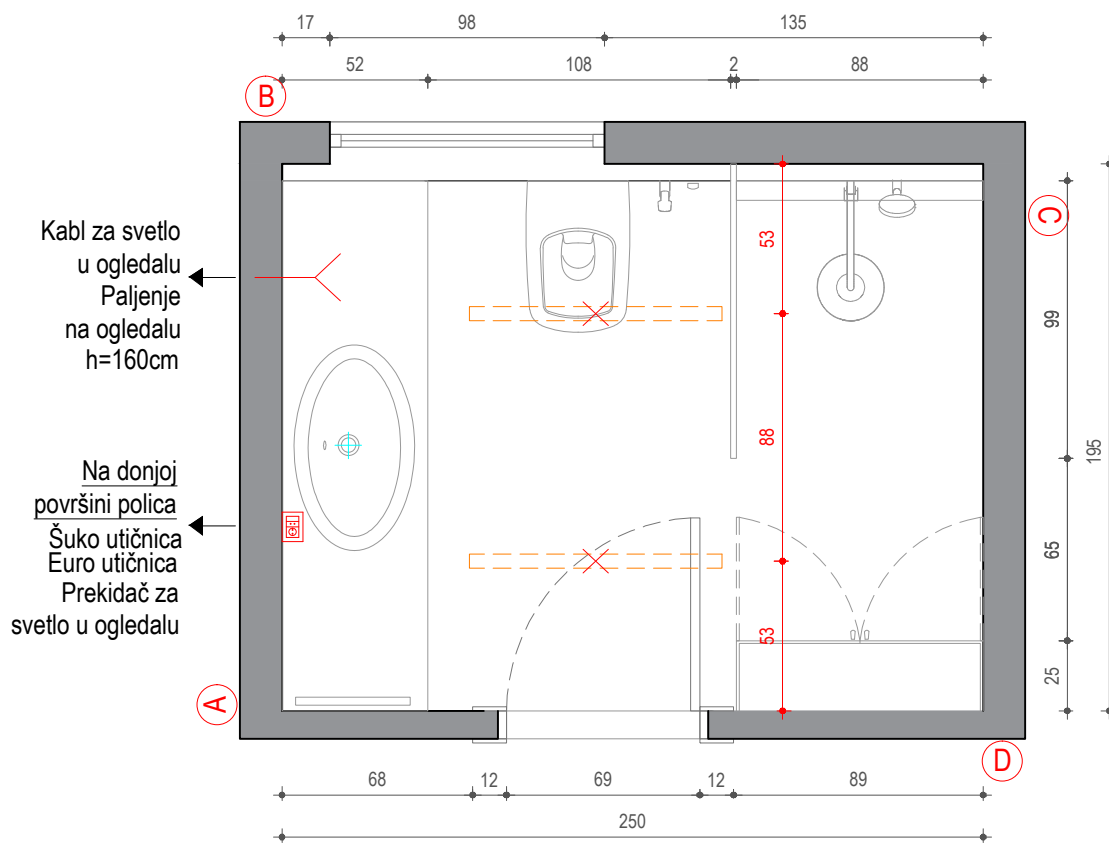

Osnova

Osnova | **14**
Novoprojektovano rešenje

Napomena : Mere su date u odnosu na završnu obradu zidova i poda. Sve mere proveriti na licu mesta. Autori projekta ne preuzimaju odgovornost u slučaju neslaganja mera. Ukoliko postoje odstupanja kontaktirati arhitektu i pitati za savet. U ovom slučaju radovi se ne smeju nastavljati bez konsultacija.

Projekat kupatila 4 m² Projektanti: M. Arch. Vesna Trbić i M. Arch. Jovana Stojković

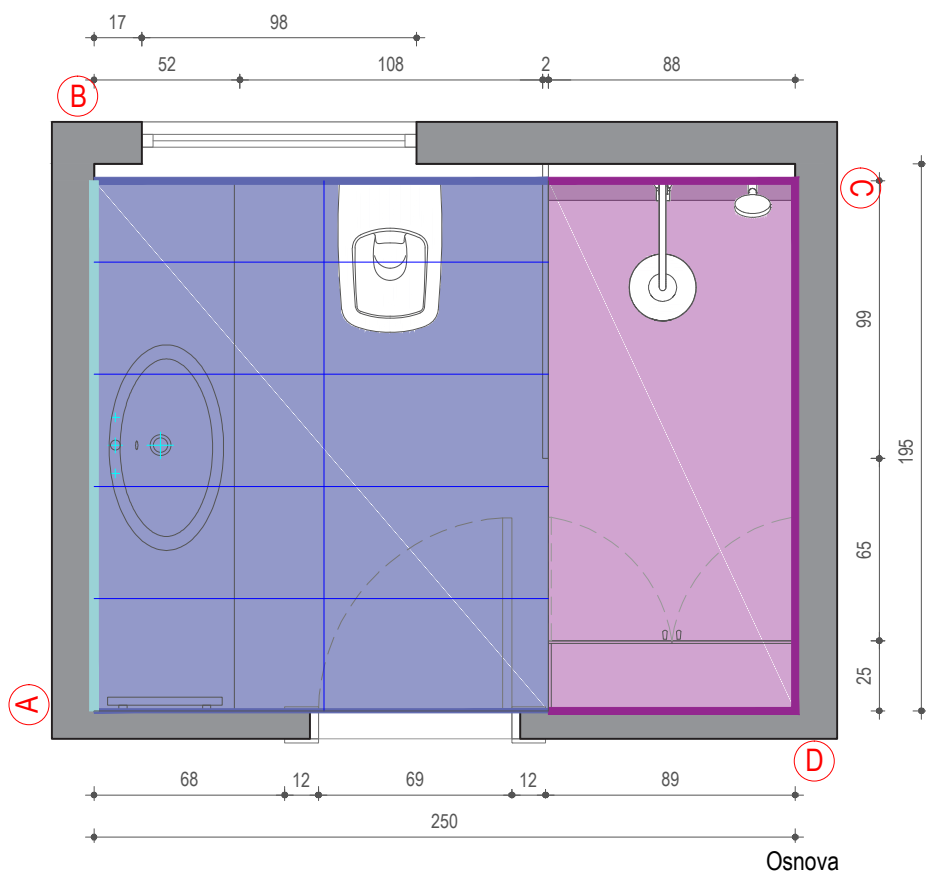

- Osnovna pločica
 Podne **P = 3.10 m²**
 Zidne **P = 5.60 m²**
- Dekor pločica
P = 4.30 m²
- Mozaik pločica
P = 14 m²

Date površine su površine poda i zidova na koje idu određene pločice,
 Potrebno je uračunati dodatnu količinu 10% pločica zbog sečenja i ostataka

Osnova | **15** Raspored keramike

Napomena : Mere su date u odnosu na završnu obradu zidova i poda. Sve mere proveriti na licu mesta. Autori projekta ne preuzimaju odgovornost u slučaju neslaganja mera. Ukoliko postoje odstupanja kontaktirati arhitektu i pitati za savet. U ovom slučaju radovi se ne smeju nastavljati bez konsultacija.

Projekat kupatila 4 m² Projektanti: M. Arch. Vesna Trbić i M. Arch. Jovana Stojković

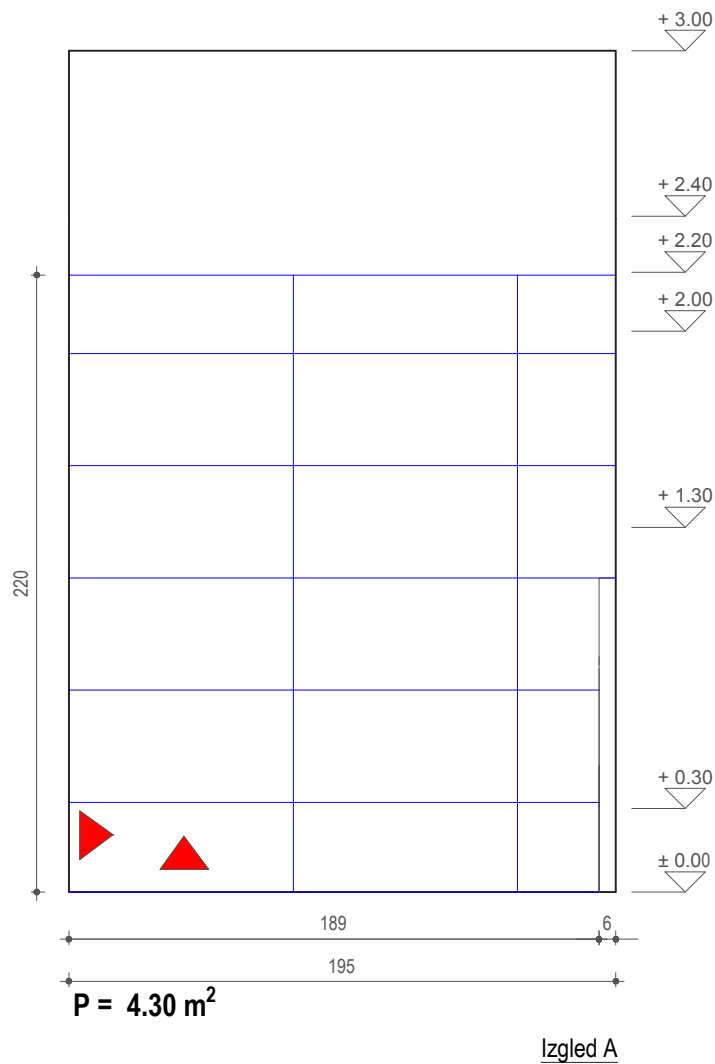

Date površine su površine poda i zidova na koje idu određene pločice,
 Potrebno je uračinati dodatnu količinu 10% pločica zbog sečenja i ostataka

Izgled A | **16**
 Raspored keramike

Napomena : Mere su date u odnosu na završnu obradu zidova i poda. Sve mere proveriti na licu mesta. Autori projekta ne preuzimaju odgovornost u slučaju neslaganja mera. Ukoliko postoje odstupanja kontaktirati arhitektu i pitati za savet. U ovom slučaju radovi se ne smeju nastavljati bez konsultacija.

Projekat kupatila 4 m² Projektanti: M. Arch. Vesna Trbić i M. Arch. Jovana Stojković

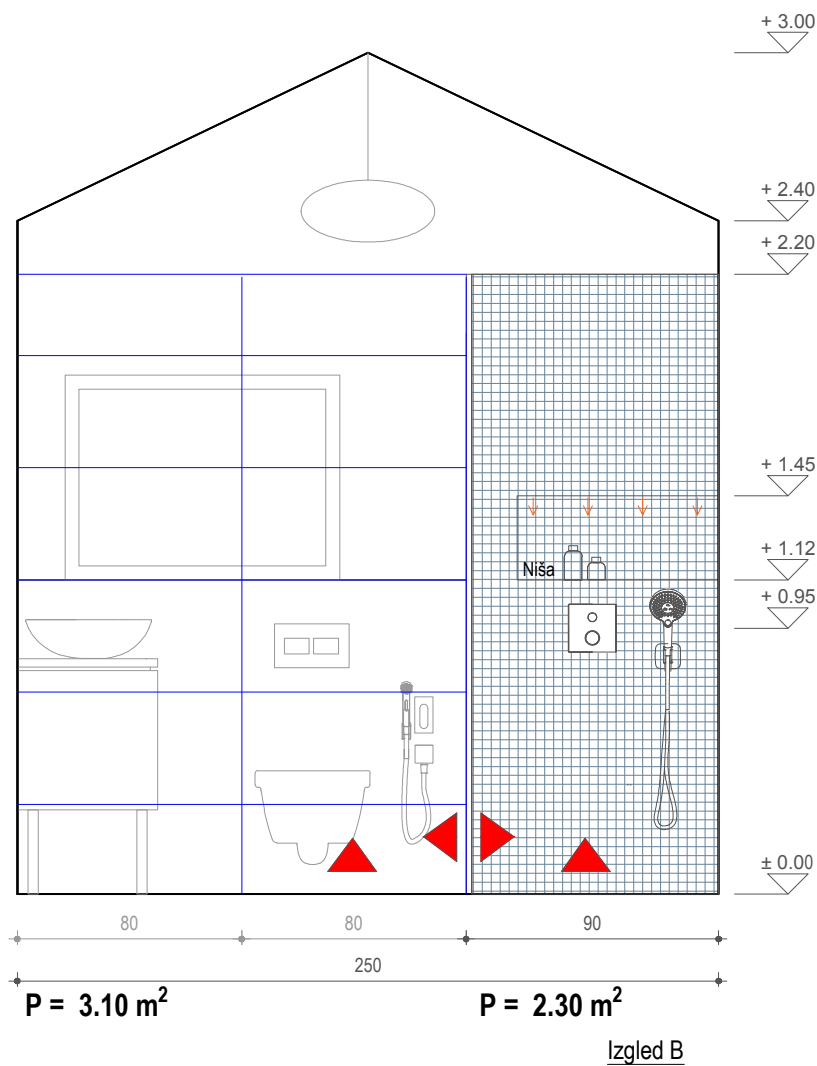

Date površine su površine poda i zidova na koje idu određene pločice,
Potrebno je uračunati dodatnu količinu 10% pločica zbog sečenja i ostataka

Izgled B | 17 Raspored keramike

Napomena : Mere su date u odnosu na završnu obradu zidova i poda. Sve mere proveriti na licu mesta. Autori projekta ne preuzimaju odgovornost u slučaju neslaganja mera. Ukoliko postoje odstupanja kontaktirati arhitektu i pitati za savet. U ovom slučaju radovi se ne smeju nastavljati bez konsultacija.

Projekat kupatila 4 m² Projektanti: M. Arch. Vesna Trbić i M. Arch. Jovana Stojković

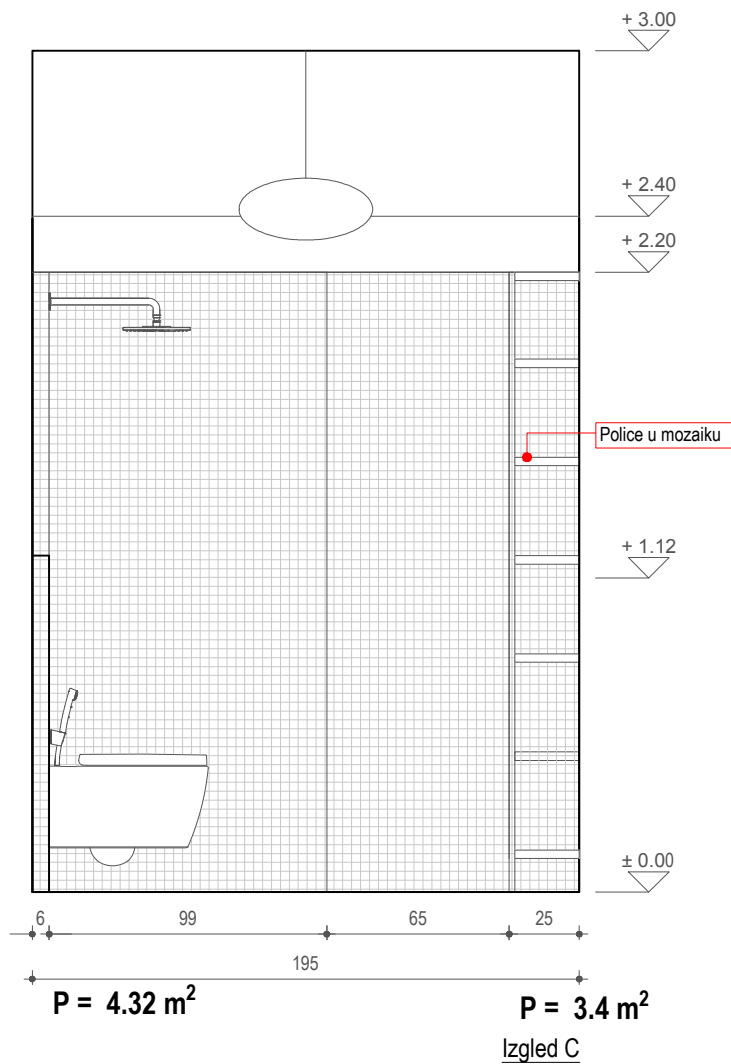

Date površine su površine poda i zidova na koje idu određene pločice,
Potrebno je uračunati dodatnu količinu 10% pločica zbog sečenja i ostataka

Izgled C | 18

Raspored keramike

Napomena : Mere su date u odnosu na završnu obradu zidova i poda. Sve mere proveriti na licu mesta. Autori projekta ne preuzimaju odgovornost u slučaju neslaganja mera. Ukoliko postoje odstupanja kontaktirati arhitektu i pitati za savet. U ovom slučaju radovi se ne smeju nastavljati bez konsultacija.

Projekat kupatila 4 m² Projektanti: M. Arch. Vesna Trbić i M. Arch. Jovana Stojković

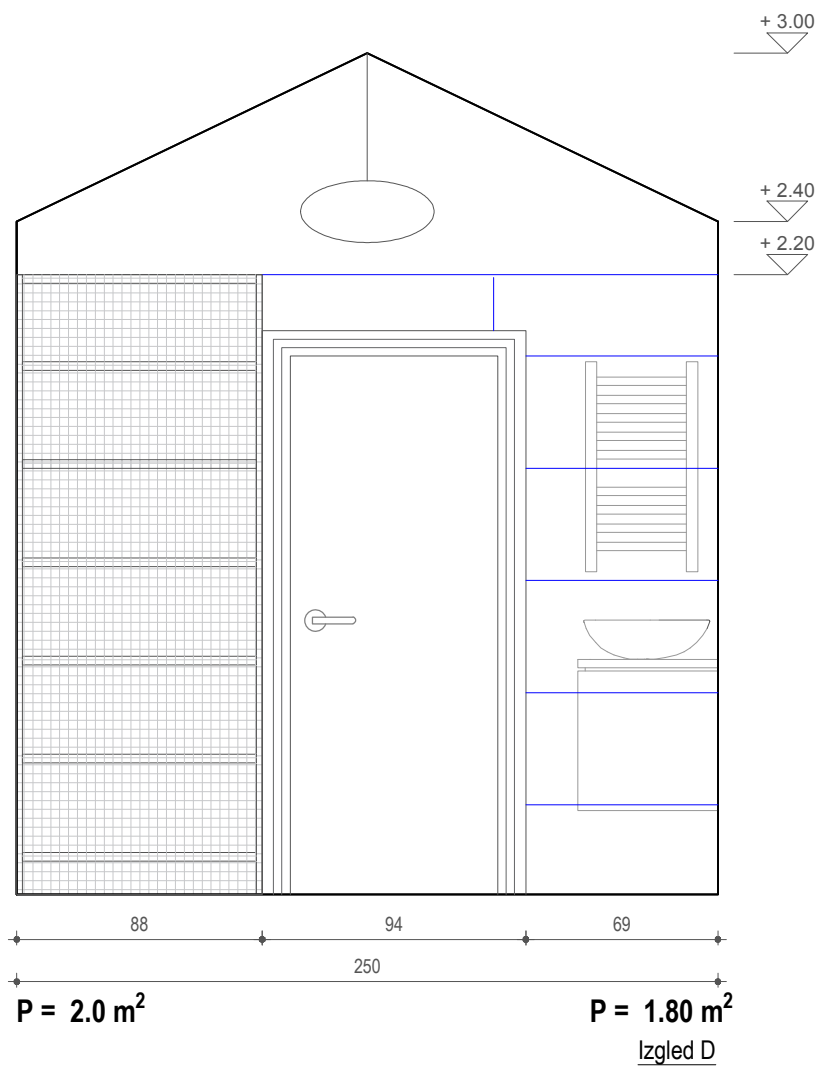

Izgled D | 19

Raspored keramike

Napomena : Mere su date u odnosu na završnu obradu zidova i poda. Sve mere proveriti na licu mesta. Autori projekta ne preuzimaju odgovornost u slučaju neslaganja mera. Ukoliko postoje odstupanja kontaktirati arhitektu i pitati za savet. U ovom slučaju radovi se ne smeju nastavljati bez konsultacija.

Projekat kupatila 4 m² Projektanti: M. Arch. Vesna Trbić i M. Arch. Jovana Stojković

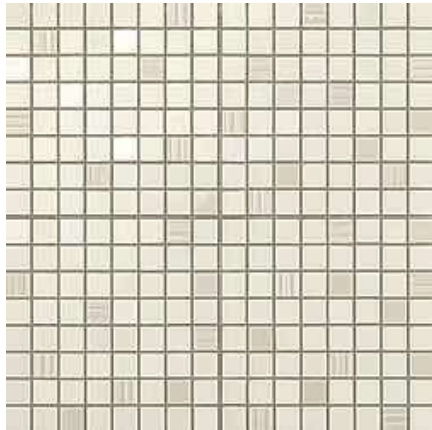

30,5x30,5 Mark MARK Ivory Mosaic
Atlas Concorde



40 x 80 Marvel Pro Marvel Crema Delicato 50x110 Atlas Concorde



Brilliant Aurore Acanthe 40x80 Matt Atlas Concorde

Specifikacija keramike | **20**

Napomena : Mere su date u odnosu na završnu obradu zidova i poda. Sve mere proveriti na licu mesta. Autori projekta ne preuzimaju odgovornost u slučaju neslaganja mera. Ukoliko postoje odstupanja kontaktirati arhitektu i pitati za savet. U ovom slučaju radovi se ne smeju nastavljati bez konsultacija.

Projekat kupatila 4 m² Projektanti: M. Arch. Vesna Trbić i M. Arch. Jovana Stojković