

GLAVNI PROJEKAT

KUPATILO K2

INVESTITOR: AkvaButik

OBJEKAT: Kupatilo K2

PREDMET: Adaptacija kupatila

PROJEKTANT: M.Arch. Rastko Jovanovic

mob: 063 78 68 067

mail: rastko.jovanovic@arhitektura.com

SADRZAJ

00

3D MODELI

01

POSTOJECE STANJE

02

NOVOPROJEKTOVANO
STANJE

03

NOVOPROJEKTOVANO
STANJE / DISPOZICJA
NAMESTAJA SA
SPECIFIKACIJOM

04

NOVOPROJEKTOVANO
STANJE / OSOVINSKE
POZICJE NAMESTAJA

05

NOVOPROJEKTOVANO
STANJE / RASVETA I
STRUJA

06

NOVOPROJEKTOVANO
STANJE / IZGLEDI

07

NOVOPROJEKTOVANO
STANJE / IZGLEDI

08

NOVOPROJEKTOVANO
STANJE / SEMA
POLAGANJA KERAMIKE

09

SPECIFIKACIJA OPREME



3D ARHITEKTURA

INVESTITOR: Akvabutik

OBJEKAT: Kupatilo K2

PREDMET: Adaptacija kupatila

PROJEKTANT: M.Arch. Rasiko Jovanovic

SADRZAJ LISTA:
3D model

BROJ LISTA

00

DATUM
mart 2010
FORMAT
A4



BROJ LISTA

00

DATUM
mart 2010
FORMAT
A4

SADRZAJ LISTA:
3D model



3D ARHITEKTURA

INVESTITOR: Akvabudik
OBJEKAT: Kupatilo K2
PREDMET: Adaptacija kupatila
PROJEKTANT: M.Arch. Raadko Jovanović



BROJ LISTA

00

DATUM
mart 2010
FORMAT
A4

SADRZAJ LISTA:
3D model



3D ARHITEKTURA

INVESTITOR: Akvabudik

OBJEKAT: Kupatilo K2

PREDMET: Adaptacija kupatila

PROJEKTANT: M.Arch. Raadko Jovanović



BROJ LISTA

00

DATUM
mart 2010
FORMAT
A4

SADRZAJ LISTA:
3D model



3D ARHITEKTURA

INVESTITOR: Akvabudik
OBJEKAT: Kupatilo K2
PREDMET: Adaptacija kupatila
PROJEKTANT: M.Arch. Raadko Jovanović

BROJ LISTA

01

DATUM
mart 2010
RAZMERA
1:25
FORMAT
A4

SADRZAJ LISTA:
POSTOJECE STANJE



3D ARHITEKTURA

INVESTITOR: AkvaBudik
OBJEKAT: Kupatilo K2
PREDMET: Adaptacija kupatila
PROJEKTANT: M.Arch. Rasiko Jovanovic

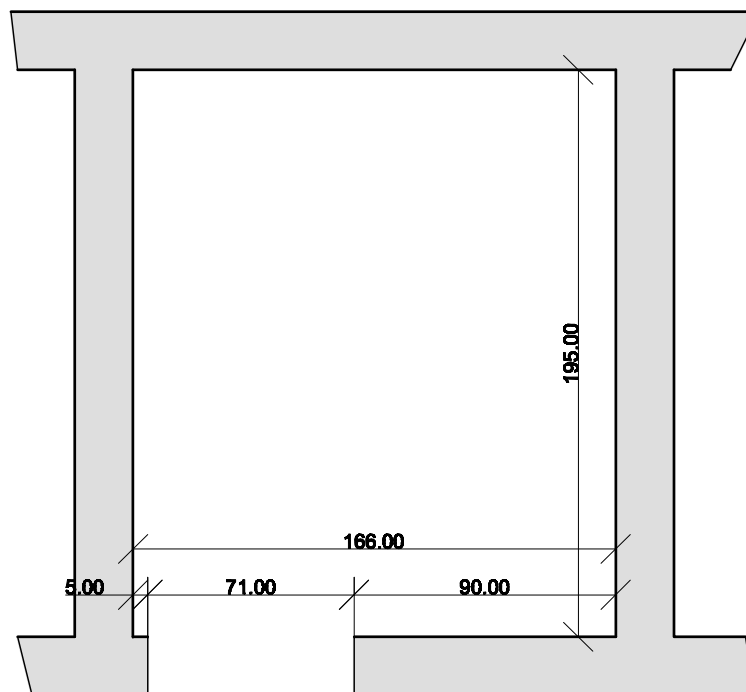

NAPOMENA: Sve mere proveriti na licu mesta. Autor projekta ne preuzima odgovornost u slucaju neslaganja mera. Ukoliko postoje odstupanja kontaktirati arhitektu i pitati za savet. U ovom slucaju radovi se ne smeju nastaviti preobavljanja konsultacija.

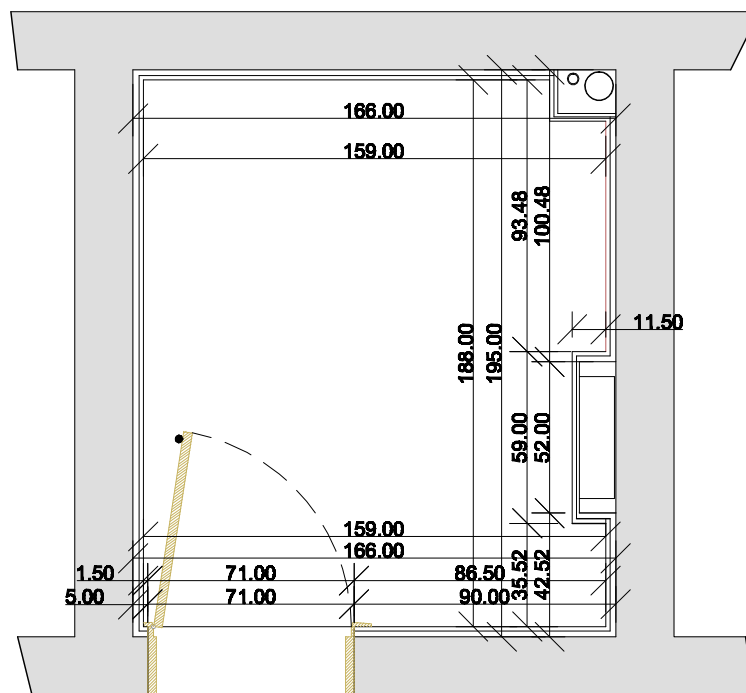

POD	ZID	PLAFON	P (m ²)	O (m)
KP	KP	AK	3.23	7.22

P zidova=19.13m²

KP - keramicke plovice
AK -akrilna boja / premaz

NAPOMENA: Sve mere proveriti na licu mesta. Autor projekta ne preuzima odgovornost u slucaju neslaganja mera. Ukoliko postoje odstupanja kontaktirati arhitektu i pitati za savet. U ovom slucaju radovi se ne smeju nastaviti preobavljanja konsultacija.

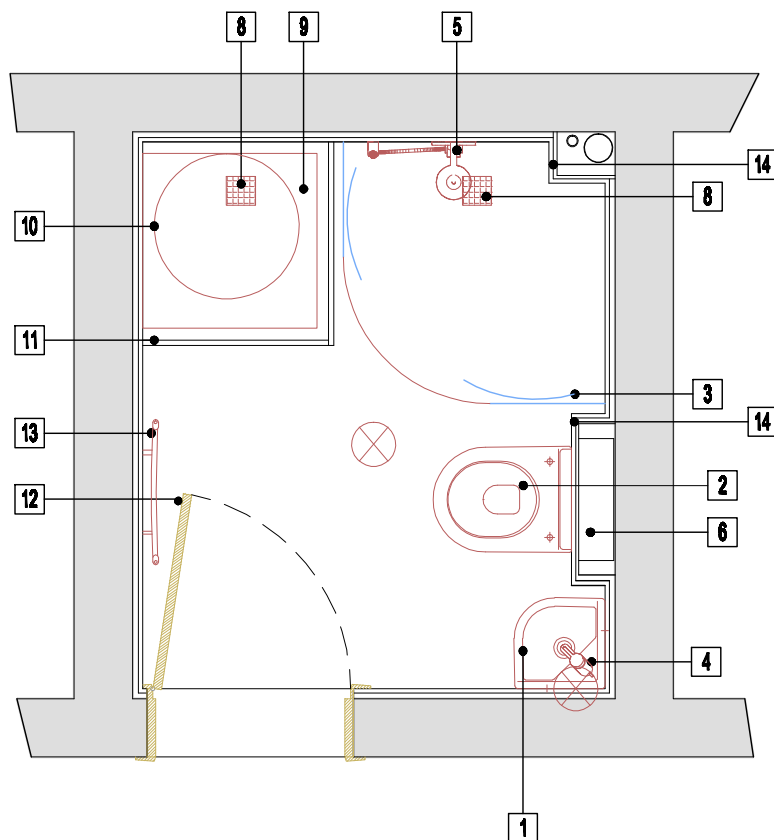

1. DU Starck3 ugeoni lavabo
DU_0752440000

2. DU Starck3 WC solja konzolna, compact
DU_2202090000

3. HP Alpha Q 90x90
HP_AL3100.087

4. HG Talis S² slavina za lavabo
HG_32040000

5. HG Tus set
- Raindance E100 Air 3jet UD900
HG_27881000
- Talis S² slavina za tus
HG_32640000

6. GB ugradni vodokotlic duofix 12cm
GB_111.311.00.5

7. GB tipka za ceono aktiviranje Sigma 20

8. Aco slivnik

9. Ves masina i masina za susenje vesa

10. Bojler kapaciteta 50l

11. Ormaric za ves masinu i bojler - radi se po meri

12. Odbojnik za vrata po izboru investitora

13. Susac peskira

14. Vodonepropusne gips kartonske ploce 18mm i
keramika

BROJ LISTA

03

DATUM
mart 2010
RAZMERA
1:25
FORMAT
A4

SADRZAJ LISTA:
NOVOPROJEKTOVANO STANJE



3D ARHITEKTURA

INVESTITOR: Akvabudik
OBJEKAT: Kupatilo K2
PREDMET: Adaptacija kupatila
PROJEKTANT: M.Arch. Rasiko Jovanovic

NAPOMENA: Sve mere proveriti na licu mesta. Autor projekta ne preuzima odgovornost u slucaju neslaganja mera. Ukoliko postoje odstupanja kontaktirati arhitektu i pitati za savet. U ovom slucaju radovi se ne smeju nastaviti preobavljanja konsultacija.

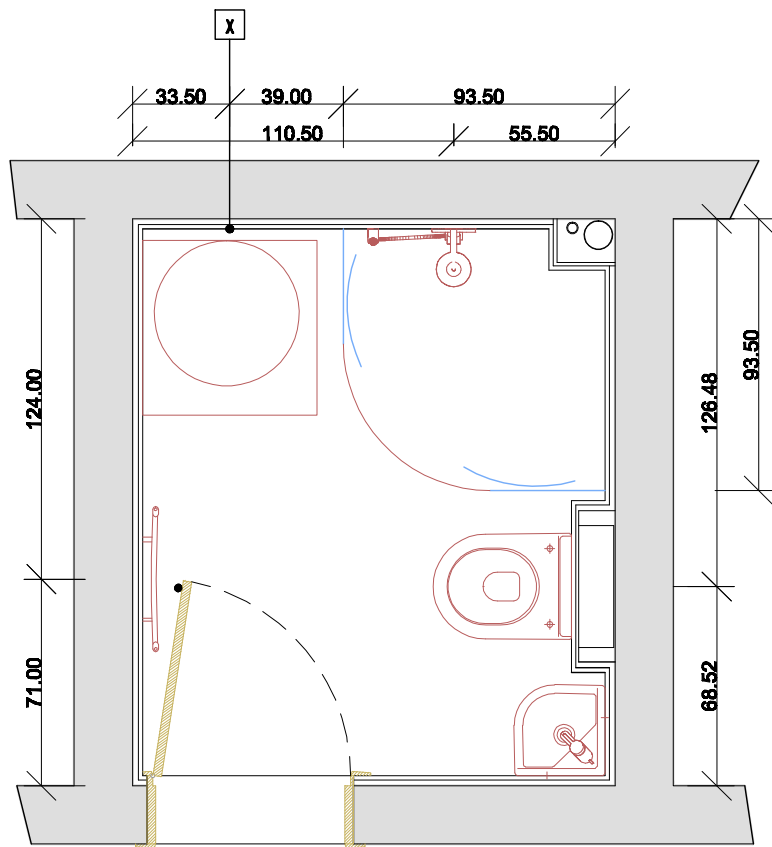

X U istoj vertikalnoj liniji se nalaze instalacije za ves masinu, iznad nje za masinu za susenje vesa i iznad za bojler.

BROJ LISTA

04

DATUM

mart 2010

RAZMERA

1:25

FORMAT

A4

SADRZAJ LISTA:
NOVOPROJEKTOVANO STANJE
 sa osovinskim kotama sanitarnih
 elemenata



3D ARHITEKTURA

INVESTITOR: Akvabudik

OBJEKAT: Kupatilo K2

PREDMET: Adaptacija kupatila

PROJEKTANT: M.Arch. Rasiko Jovanovic

NAPOMENA: Sve mere proveriti na licu mesta. Autor projekta ne preuzima odgovornost u slucaju neslaganja mera. Ukoliko postoje odstupanja kontaktirati arhitektu i pitati za savet. U ovom slucaju radovi se ne smeju nastaviti preobavljanja konsultacija.

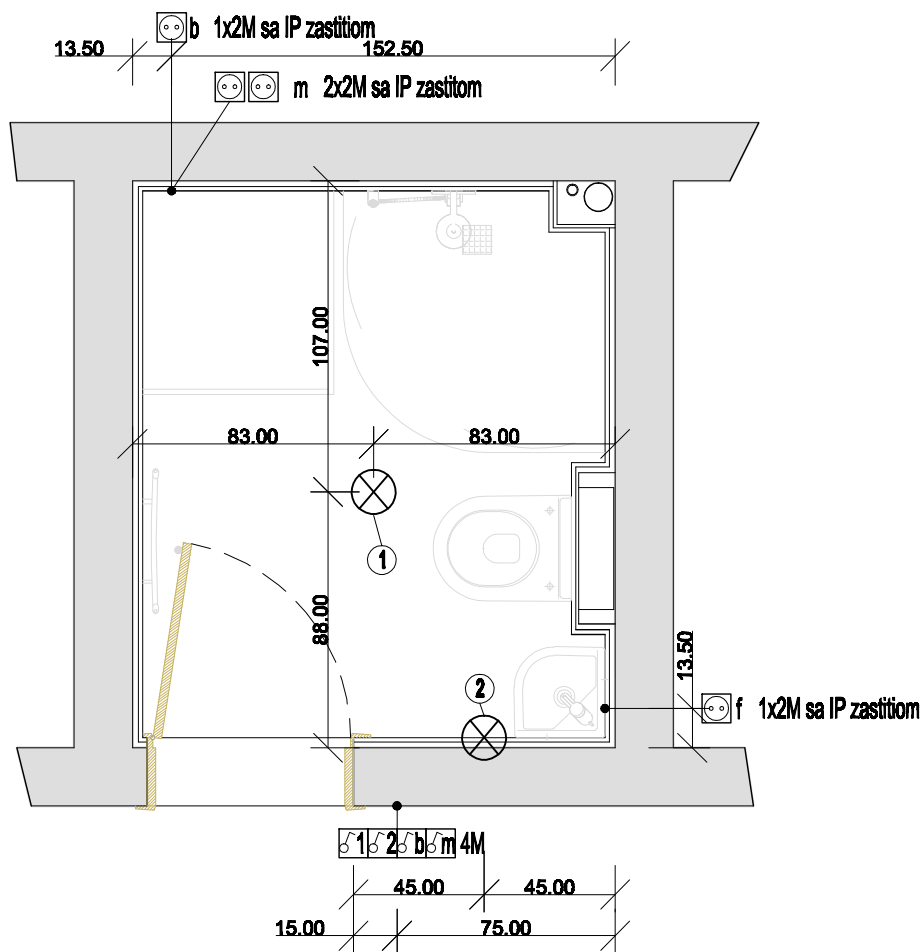

⊗ Izvod za rasvetu

- 1 Iz plafona
- 2 Iz zida h=200cm

⊕ Suko uticnica

⚡ Prekidac 1M

b Uticnica za bojler h=200cm

m Uticnice za masinu za ves i masinu za susenje vesa h=70cm

f Uticnica za fen ili brijac h=130cm

⚡ 1 2 b m Kutija sa 4 prekidača / 4 modula
h= 100cm

- Ventilator vezati na svetlo 1
- MERE SU DATE OSOVINSKI

BROJ LISTA

05

DATUM
mart 2010
RAZMERA
1:25
FORMAT
A4

SADRZAJ LISTA:
NOVOPROJEKTOVANO STANJE
rasveta, uticnice i prekidači

3D ARHITEKTURA

INVESTITOR: Akvabudik
OBJEKAT: Kupatilo K2
PREDMET: Adaptacija kupatila
PROJEKTANT: M.Arch. Rasiko Jovanovic

NAPOMENA: Sve mere proveriti na licu mesta. Autor projekta ne preuzima odgovornost u slucaju neslaganja mera. Ukoliko postoje odstupanja kontaktirati arhitektu i pitati za savet. U ovom slucaju radovi se ne smeju nastaviti preobavljanja konsultacija.

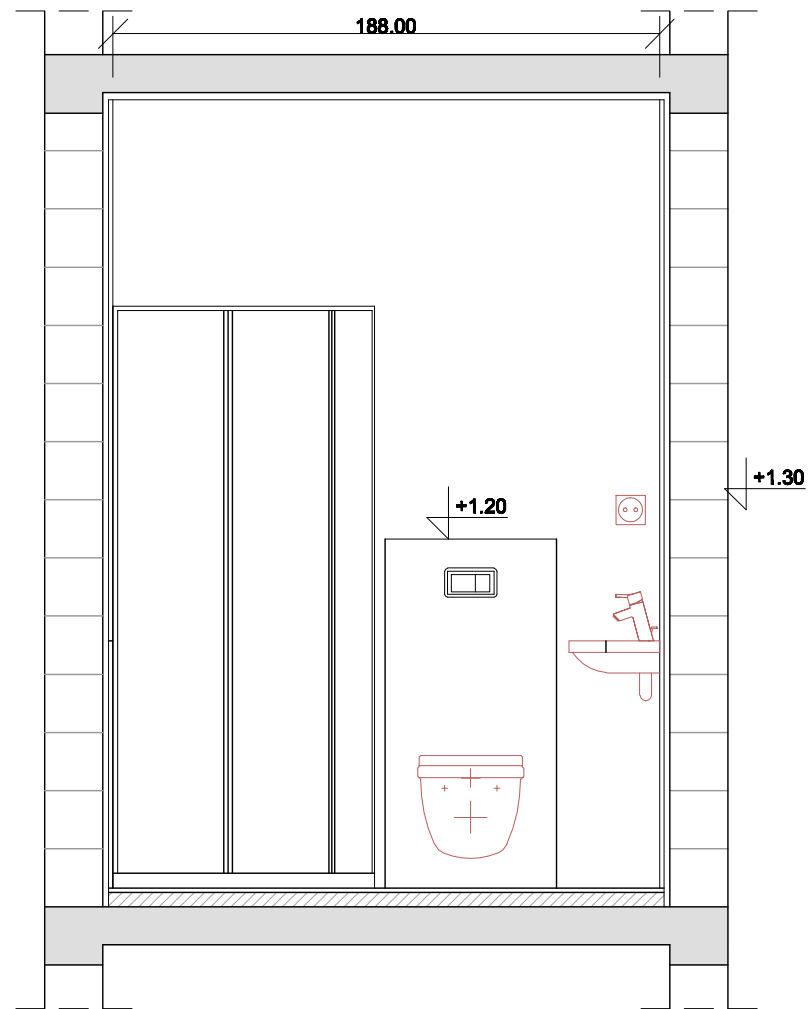
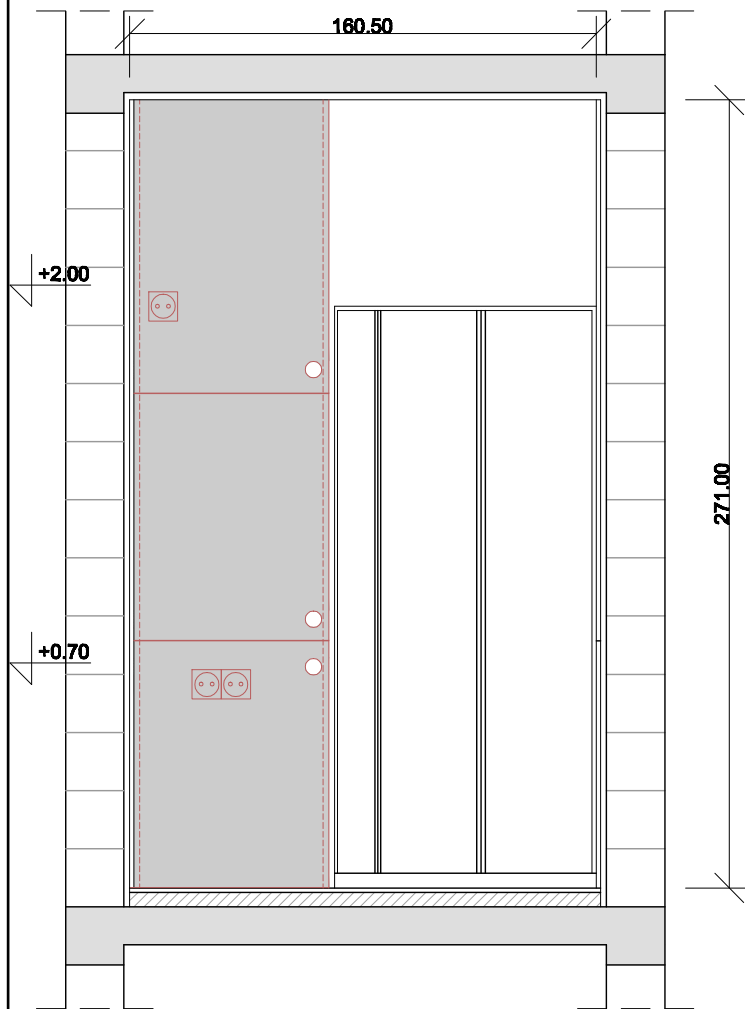
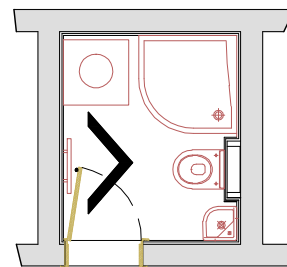
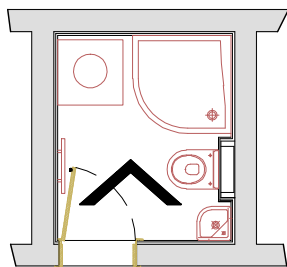

BROJ LISTA

06

DATUM
mart 2010
RAZMERA
1:25
FORMAT
A4

SADRZAJ LISTA:
PROJEKTOVANO STANJE - IZGLEDI



3D ARHITEKTURA

INVESTITOR: AkvaBudik
OBJEKAT: Kupatilo K2
PREDMET: Adaptacija kupatila
PROJEKTANT: M.Arch. Rasiko Jovanovic

NAPOMENA: Sve mere proveriti na licu mesta. Autor projekta ne preuzima odgovornost u slucaju neslaganja mera. Ukoliko postoje odstupanja kontaktirati arhitektu i pitati za savet. U ovom slucaju radovi se ne smeju nastaviti preobavljanja konsultacija.

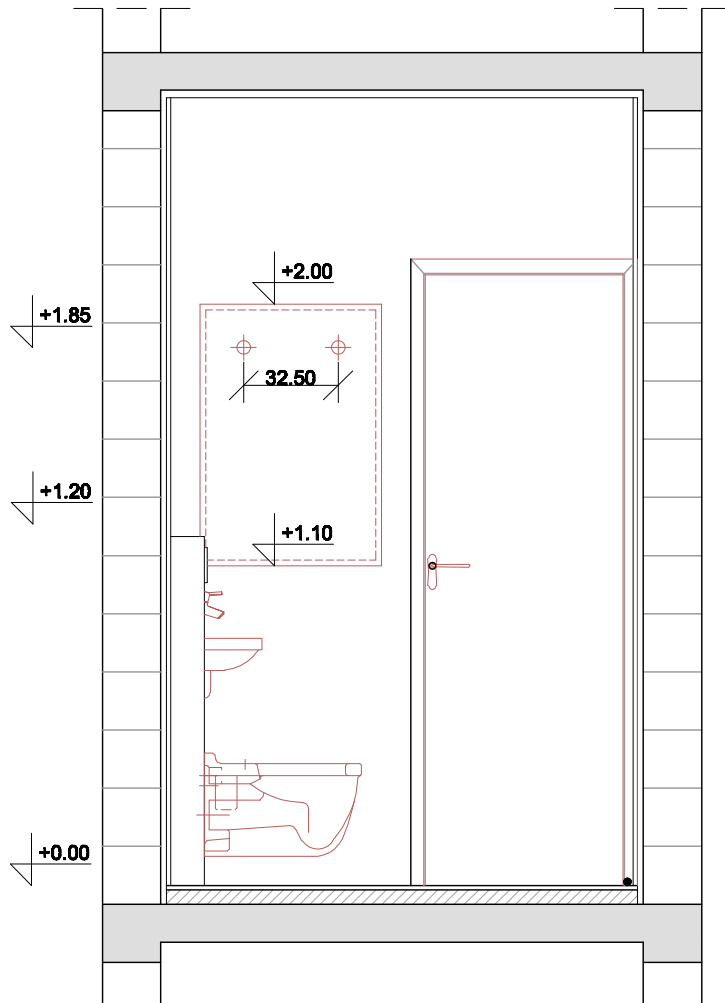
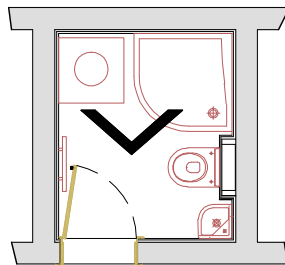

BROJ LISTA

07

DATUM
mart 2010
RAZMERA
1:25
FORMAT
A4

SADRZAJ LISTA:
PROJEKTOVANO STANJE - IZGLEDI



3D ARHITEKTURA

INVESTITOR: AkvaBudik
OBJEKAT: Kupatilo K2
PREDMET: Adaptacija kupatila
PROJEKTANT: M.Arch. Rasiko Jovanovic

NAPOMENA: Sve mere proveriti na licu mesta. Autor projekta ne preuzima odgovornost u slucaju neslaganja mera. Ukoliko postoje odstupanja kontaktirati arhitektu i pitati za savet. U ovom slucaju radovi se ne smeju nastaviti preobavljanja konsultacija.

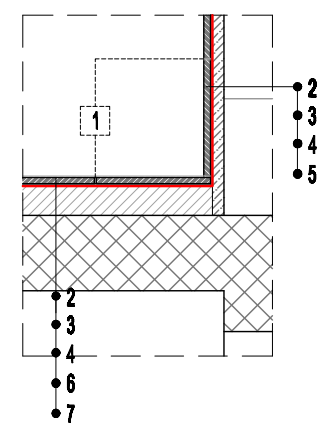
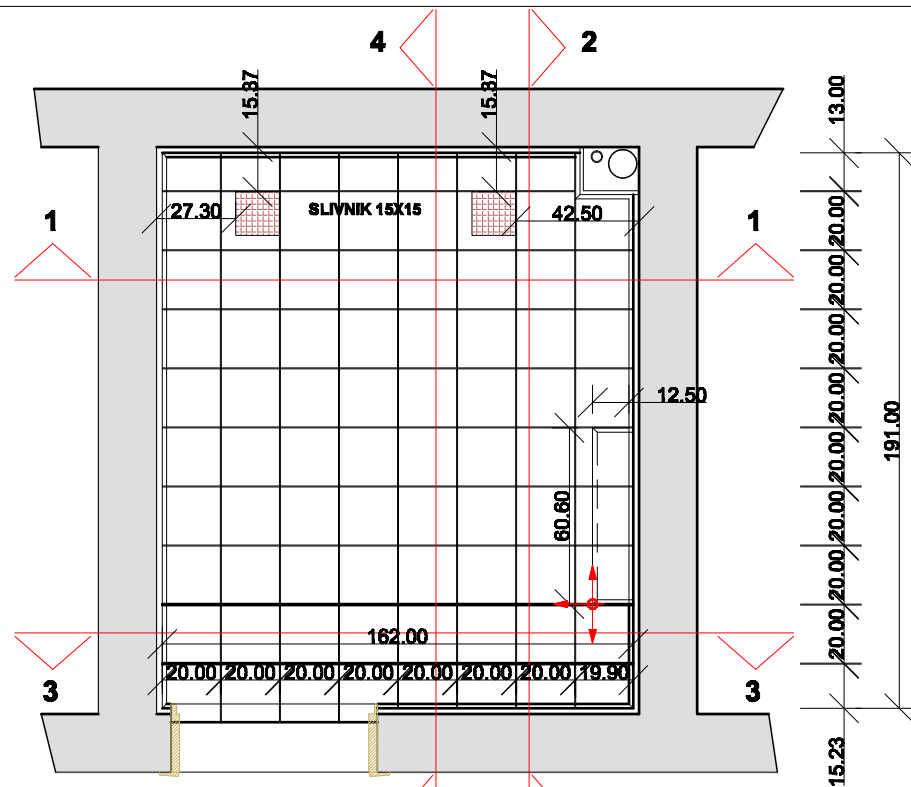

Opis radova:
 -Fuga 2mm
 -Podna pločica se postavlja ispod zidne
 -Pri oblaganju nazitka, ugradnog vodokotlića ivice gerovati

- 1 Fuga masa 2mm
- 2 keramika
- 3 lepak
- 4 hidroizolacija
- 5 malter
- 6 cementna kosuljica
- 7 međuspratna tavanica

SPECIFIKACIJA KERAMIKE

Podna keramika:
 - Bardelli 20x20 monocolor M9
 80 komada
Zidna keramika:
 - Bardelli extra bianco 20x20
 230kom
 - Bardelli c&c c9 20x20
 244kom
 - Bardelli, Fornasettiana 20x20
 dekori - 12 komada u paketu
 P=3.23m²
 O=7.22m
 Fug masa:
 Pod -MUREXIN, tamno zelena
 Zid - MUREXIN, bela

Oznaka za pocetak sioga keramike

- U otvoru za vrata, keramika se postavlja do linije srednje debljine zida.

- Pri izboru hidroizolacije uzeti u obzir da tus kabina nema kadicul

- Fuge sa poda se slazu sa fugama na zidul

BROJ LISTA
08

DATUM
 mart 2010
 RAZMERA
 1:25
 FORMAT
 A4

SADRZAJ LISTA:
 NOVOPROJEKTOVANO STANJE
 SEIMA POLAGANJA KERAMIKE

3D ARHITEKTURA

INVESTITOR: Akvabudik
 OBJEKAT: Kupatilo K2
 PREDMET: Adaptacija kupatila
 PROJEKTANT: M.Arch. Rasiko Jovanovic

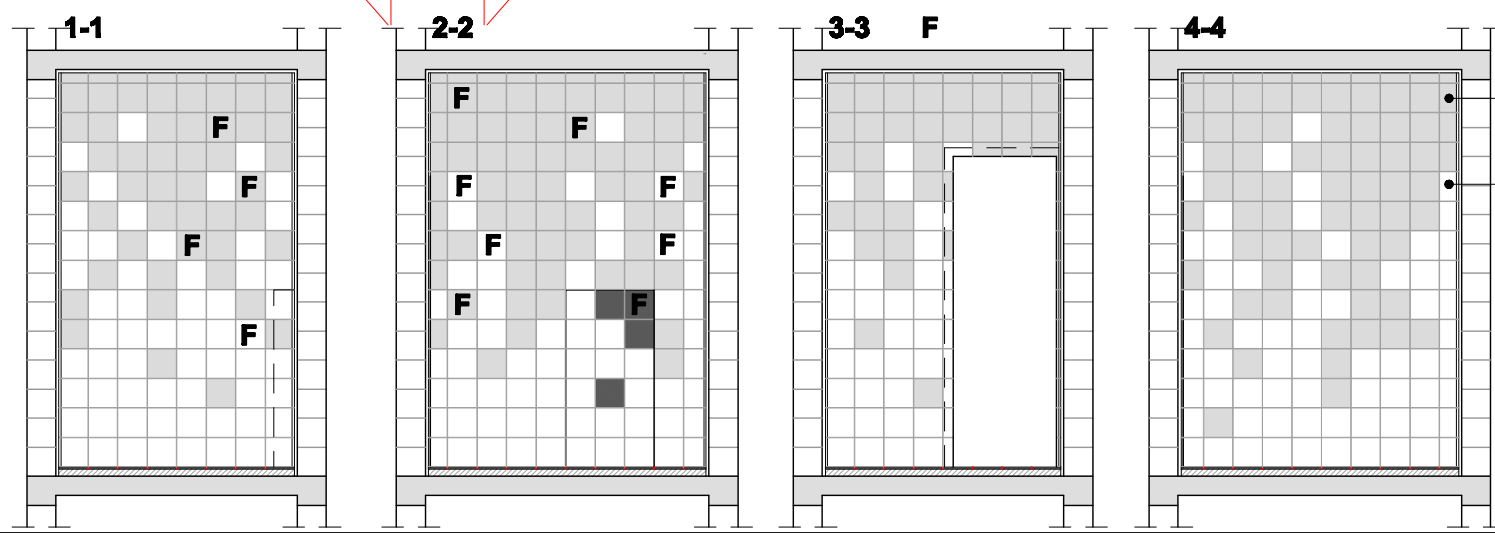

NAPOMENA: Sve mere proveriti na licu mesta. Autor projekta ne preuzima odgovornost u slucaju neslaganja mera. Ukoliko postoje odstupanja kontaktirati arhitektu i pitati za savet. U ovom slucaju radovi se ne smeju nastaviti preobavljanja konsultacija.

9 SPECIFIKACIJA OPREME





1

DU Starck3 ugaoni lavabo 430x380mm

DU_0752440000



2

DU Starck3 WC solja konzolna, compact

DU_2202090000



3

HP Alpha Q 900x900 HP_AL3100.087



4

HG Talis S² slavina za lavabo

HG_3204000



5

HG Raindance E100 Air 3jet UD900
HG Talis S² slavina za tus

HG_27881000
HG_32640000



6

GB duofix za bide

GB_111.516.00.1



7

GB tipka za pustanje vode Sigma20

Bela

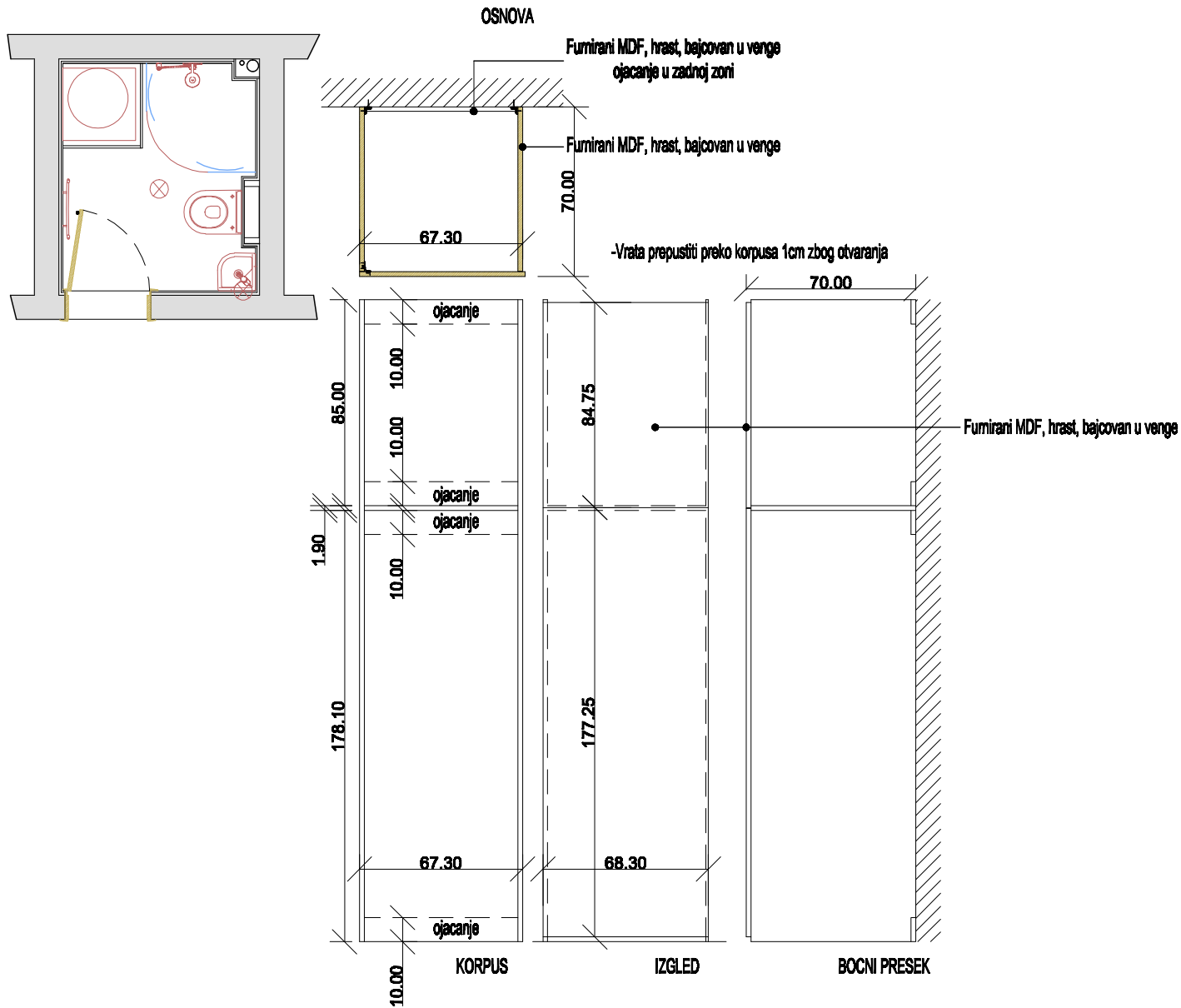

DATUM
mart 2010
RAZMERA
1:25
FORMAT
A4

SADRZAJ LISTA:
NOVOPROJEKTOVANO STANJE
ugradni plakar - poz 11

3D ARHITEKTURA

INVESTITOR: Akvabudik
OBJEKAT: Kupatilo K2
PREDMET: Adaptacija kupatila
PROJEKTANT: M.Arch. Rasiko Jovanovic

NAPOMENA: Sve mere proveriti na licu mesta. Autor projekta ne preuzima odgovornost u slucaju neslaganja mera. Ukoliko postoje odstupanja kontaktirati arhitektu i pitati za savet. U ovom slucaju radovi se ne smeju nastaviti preobavljanja konsultacija.